

1:100

Untergeschoß

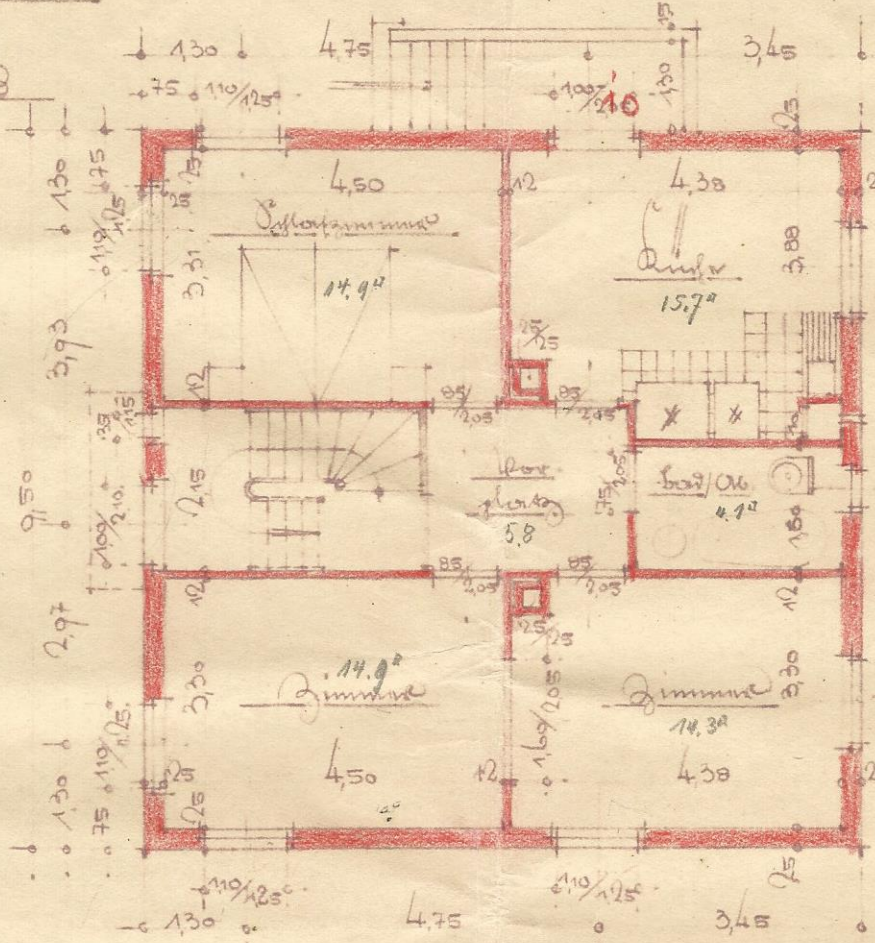

14.9^m
 15.7^m
 4.1^m
 5.8^m
 14.3^m
 14.9^m
 69.7 qm
 + Dachbodenfläche
 2/3 3.5
 Balk. 1.8
80.0 qm

Obergeschoß

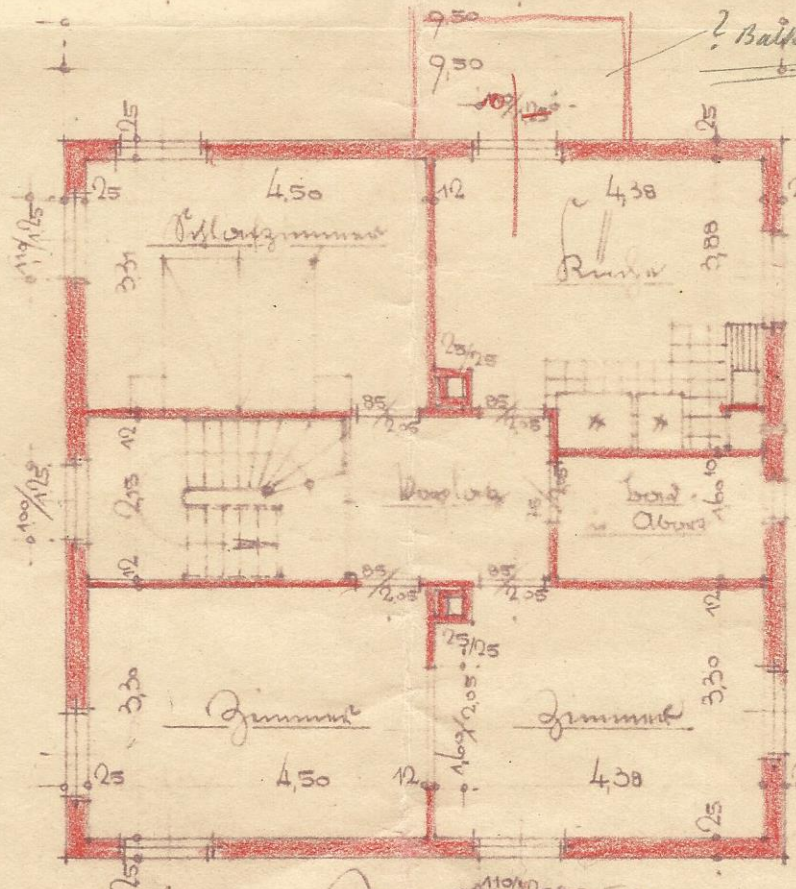

? Balkon? größer?
 2.5 qm x 2/5 = 1.3 qm
 69.7 qm
 + 20 m² Balkon mit
 2/5 der Grundfläche
 69.7^m
 1.8
71.5 qm

Von Berlin

Rotenfels / Gaggeneau, im April 1937

A. NAGEL, ARCHITEKT
 staatl. gepr. Baumeister
 GAGGENAU/BADEN TEL. 356
 Mitgl. d. Reichskammer d. bildenden Künste Nr. A 12679